

1 CORTE AA
ESCALA 1: 225

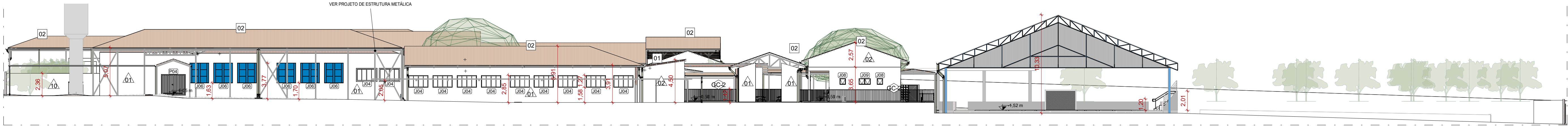

7 FACHADA LATERAL DIREITA
ESCALA 1: 225

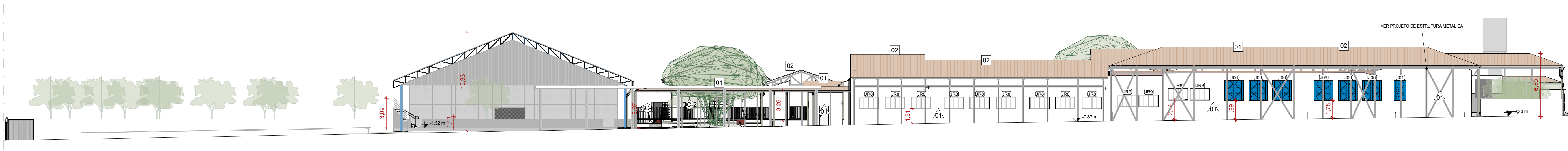

8 FACHADA LATERAL ESQUERDA
ESCALA 1: 225

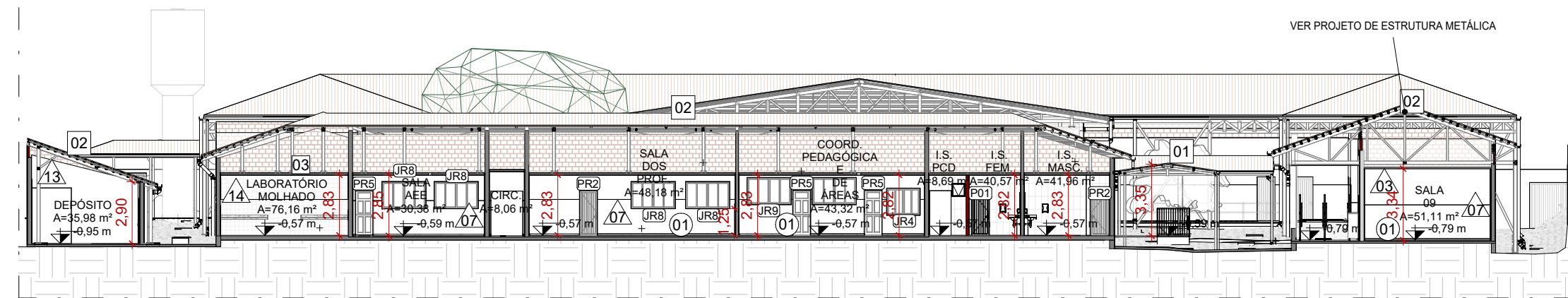

2 CORTE BB
ESCALA 1: 250

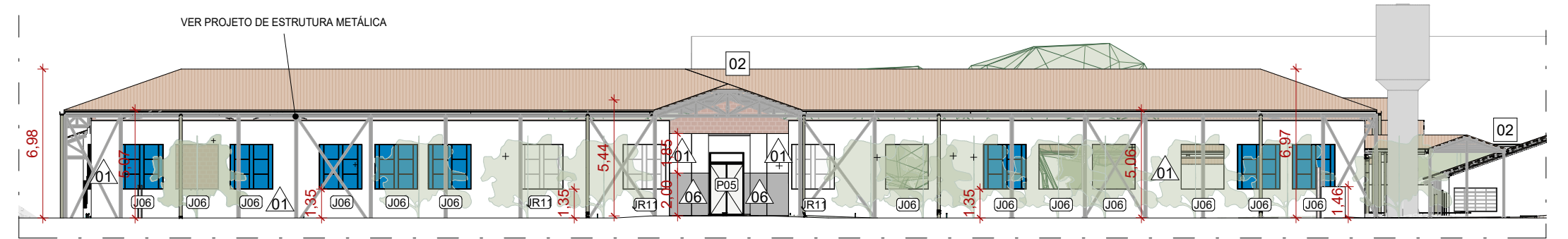

5 FACHADA FRONTAL
ESCALA 1: 250

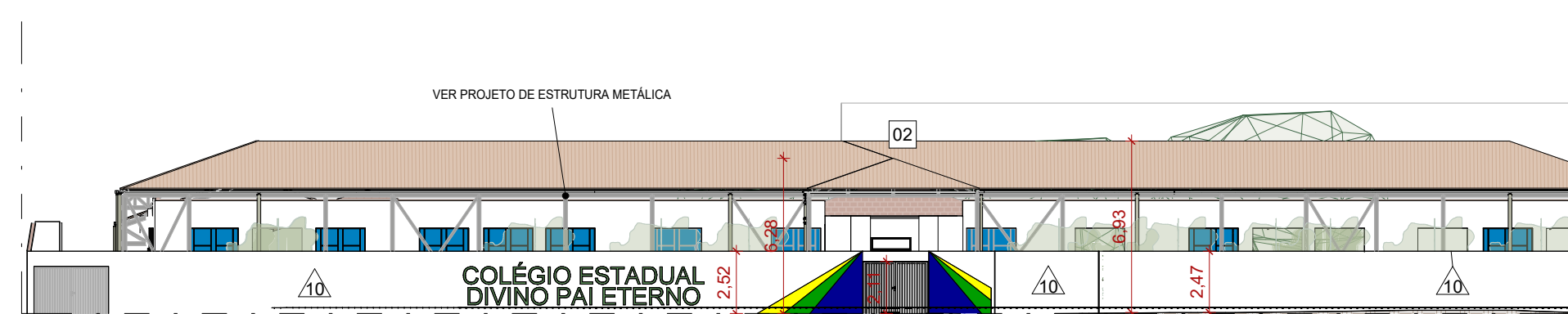

6 FACHADA FRONTAL - DETALHE
ESCALA 1: 250

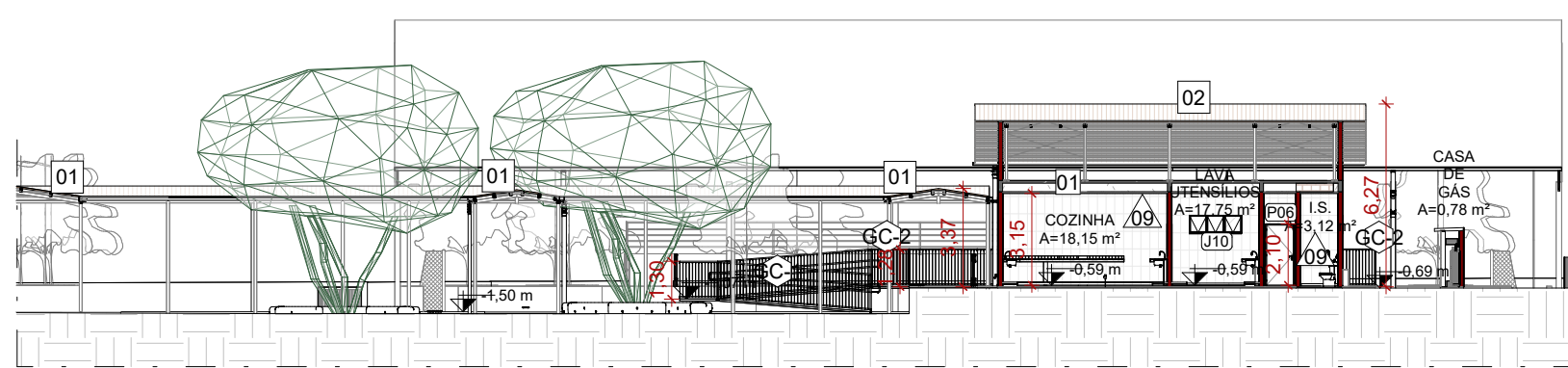

4 CORTE DD
ESCALA 1: 250



3 CORTE CC
ESCALA 1: 250

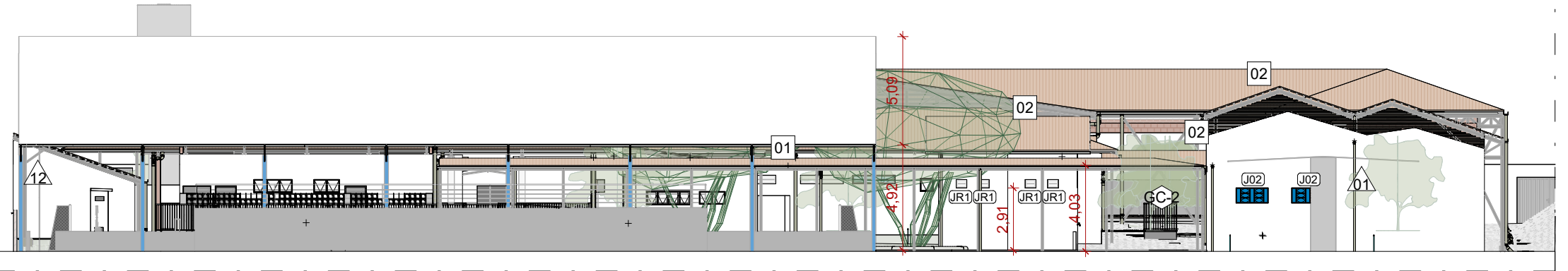

9 FACHADA POSTERIOR - QUADRA
ESCALA 1: 250

PISOS		
CÓD.	DESCRIÇÃO	Área
01	PISO EM GRANITINA NA COR NATURAL	3075,20 m²
02	PISO EM CONCRETO LAMINADO USINADO, COM PINTURA NA COR CINZA - PREVER JUNTAS DE DILATAÇÃO A CADA 2 METROS	612,87 m²
03	PINTURA DE PISO QUADRA COM TINTA EPOXI, APLICAÇÃO MANUAL, 2 DEMÃOS, INCLUSO PRIMER EPOXI, NA COR AZUL E LARANJA	10,12 m²
04	PINTURA DE PISO DEMARCAÇÃO DE FAIXA DE QUADRA, COM TINTA EPOXI, APLICAÇÃO MANUAL NA COR BRANCO	894,89 m²
06	BLOCO DE CONCRETO INTERTRAVADO DIM.: 20 X 10 X 8 CM	6,95 m²
		354,51 m²

PORTAS					
CÓD.	DESCRIÇÃO	FABRICANTE	LARGUR A (cm)	ALTURA (cm)	QUANT.
P01	PORTA DE GIRO, EM UMA FOLHA, METÁLICA ONDULADA (DE ACORDO COM EXISTENTE)	CONFORME FORNECEDOR	80	210	3
P02	PORTA DE GIRO TIPO PRANCHETA EM MADEIRA, A SER PINTADA C/ TINTA ESMALTE, ACABAMENTO FOSCO, NA COR BRANCO	PORMADE OU SIMILAR	80	210	4
P03	PORTA DE GIRO PARA PCD TIPO PRANCHETA EM MADEIRA, A SER PINTADA C/ TINTA ESMALTE, ACABAMENTO FOSCO, NA COR BRANCO	PORMADE OU SIMILAR	90	210	6
P04	PORTA DE GIRO, EM DUAS FOLHAS, METÁLICA ONDULADA (DE ACORDO COM EXISTENTE)	CONFORME FORNECEDOR	250	220	1
P05	PORTA DE GIRO, EM DUAS FOLHAS, EM MADEIRA (DE ACORDO COM EXISTENTE)	CONFORME FORNECEDOR	154	300	1
P06	PORTA METÁLICA PINTADA C/ FUNDO ANTICORROSIVO, E ACABAMENTO COM PINTURA EM ESMALTE SINTÉTICO BRILHANTE, COR CINZA ESCURO 504 - 100x210cm	PORMADE OU SIMILAR	100	210	6
P07	PORTA DE GIRO EM UMA FOLHA, PERFIL METÁLICO, PARA BANHEIROS	PORMADE OU SIMILAR	80	180	18
P08	PORTA DE GIRO, EM DUAS FOLHAS, METÁLICA ONDULADA (DE ACORDO COM EXISTENTE)	CONFORME FORNECEDOR	260	220	1
P09	PORTA METÁLICA PINTADA C/ FUNDO ANTICORROSIVO, E ACABAMENTO COM PINTURA EM ESMALTE SINTÉTICO BRILHANTE, COR CINZA ESCURO 504 - 80x210cm	PORMADE OU SIMILAR	80	210	1
P10	PORTA METÁLICA PINTADA C/ FUNDO ANTICORROSIVO, E ACABAMENTO COM PINTURA EM ESMALTE SINTÉTICO BRILHANTE, COR CINZA ESCURO 504 - 90x210cm	PORMADE OU SIMILAR	90	210	1
P11	PORTA METÁLICA PINTADA C/ FUNDO ANTICORROSIVO, E ACABAMENTO COM PINTURA EM ESMALTE SINTÉTICO BRILHANTE, COR CINZA ESCURO 504 - 95x180cm	PORMADE OU SIMILAR	95	180	2
P12	PORTA METÁLICA PINTADA C/ FUNDO ANTICORROSIVO, E ACABAMENTO COM PINTURA EM ESMALTE SINTÉTICO BRILHANTE, COR CINZA ESCURO 504 - 130x210cm	PORMADE OU SIMILAR	130	210	1
P13	PORTA DE ABRIR EM GIRO EM ALUMÍNIO 1 FOLHA COM VENEZIANAS VENTILADAS, ACABAMENTO ANODIZADO	PORMADE OU SIMILAR	80	190	2
P14	PORTÃO DE CORRER EM AÇO GALVANIZADO	PORMADE OU SIMILAR	560	220	1

JANELAS					
CÓD.	DESCRIÇÃO	LARGUR A (cm)	ALTURA (cm)	PEITORIL (cm)	QUANT.
J01	JANELA BASCULANTE, DEZOITO FOLHAS MÓVEIS, EM VIDRO (DE ACORDO COM EXISTENTE)	130	210	120	1
J02	JANELA BASCULANTE, QUATRO FOLHAS MÓVEIS, EM VIDRO (DE ACORDO COM EXISTENTE)	150	70	56	2
J03	JANELA BASCULANTE, DUAS FOLHAS MÓVEIS, EM VIDRO (DE ACORDO COM EXISTENTE)	200	40	146	1
J04	JANELA DE CORRER, QUATRO FOLHAS, EM VIDRO, COM VENEZIANA INTEGRADA (DE ACORDO COM EXISTENTE)	200	120	<varia>	11
J05	JANELA DE CORRER, QUATRO FOLHAS, EM VIDRO (DE ACORDO COM EXISTENTE)	200	120	<varia>	6
J06	JANELA BASCULANTE, DEZOITO FOLHAS MÓVEIS, EM VIDRO (DE ACORDO COM EXISTENTE)	200	210	120	25
J07	GUICHÊ DE ATENDIMENTO ACESSÍVEL EM DUAS ALTURAS	180	150	150	1
J08	JANELA BASCULANTE 1 FOLHA EM VIDRO INCOLOR 8mm, ESTRUTURA METÁLICA PINTADA C/ FUNDO ANTICORROSIVO, E ACABAMENTO COM PINTURA EM ESMALTE SINTÉTICO BRILHANTE, COR CINZA ESCURO 504 - 60x60cm	60	60	180	5
J09	JANELA BASCULANTE 2 FOLHAS EM VIDRO INCOLOR 8mm, ESTRUTURA METÁLICA PINTADA C/ FUNDO ANTICORROSIVO, E ACABAMENTO COM PINTURA EM ESMALTE SINTÉTICO BRILHANTE, COR CINZA ESCURO 504 - 120x60cm	120	60	<varia>	8
J10	JANELA BASCULANTE 3 FOLHAS EM VIDRO INCOLOR 8mm, ESTRUTURA METÁLICA PINTADA C/ FUNDO ANTICORROSIVO, E ACABAMENTO COM PINTURA EM ESMALTE SINTÉTICO BRILHANTE, COR CINZA ESCURO 504 - 180x60cm	180	60	180	1
J11	JANELA BASCULANTE 4 FOLHAS EM VIDRO INCOLOR 8mm, ESTRUTURA METÁLICA PINTADA C/ FUNDO ANTICORROSIVO, E ACABAMENTO COM PINTURA EM ESMALTE SINTÉTICO BRILHANTE, COR CINZA ESCURO 504 - 200x60cm	200	60	<varia>	3
J12	JANELA DE ENROLAR, EM VENEZIANA SEM VENTILAÇÃO, ACABAMENTO COM PINTURA EM ESMALTE SINTÉTICO BRILHANTE, COR CINZA ESCURO 504	150	160	90	1
J13	JANELA EM GRADE COM MALHA DE 3 A 7MM, ABERTURA INFERIOR E SUPERIOR, MÍN. 10% DA PROJEÇÃO EM PLANTA	40	20	<varia>	4
J14	JANELA DE CORRER, 4 FOLHAS EM VIDRO INCOLOR 8mm, ESTRUTURA METÁLICA PINTADA C/ FUNDO ANTICORROSIVO, E ACABAMENTO COM PINTURA EM ESMALTE SINTÉTICO BRILHANTE, COR CINZA ESCURO 504 - 200x120cm	200	120	110	1
J15	JANELA DE ENROLAR, EM VENEZIANA SEM VENTILAÇÃO, ACABAMENTO COM PINTURA EM ESMALTE SINTÉTICO BRILHANTE, COR CINZA ESCURO 504	100	160	90	1
J16	JANELA MÁXIMO AR, 2 FOLHAS (FIXA EMBAIXO), ACABAMENTO COM PINTURA EM ESMALTE SINTÉTICO BRILHANTE, COR CINZA ESCURO 504	120	160	60	4

GUARDA-CORPO		
CÓD.	DESCRIÇÃO	FABRICANTE
GC-1	GUARDA CORPO EM AÇO GALVANIZADO, H=130 CM, COM GRADIL FORMADO POR TUBOS VERTICAIS, FIXADO COM CHUMBADO MECÂNICO, COM CORRIMÃO DUPL0, H=92CM E H70CM	ACABAMENTO EM PINTURA ESMALTE BRILHANTE NA COR CINZA CLARO, SOBRE FUNDO EM ZARCÃO
GC-2	GUARDA CORPO H=130CM EM TUBO REDONDO DE AÇO GALVANIZADO Ø1.1/2" ESP.: 120MM	ACABAMENTO EM PINTURA ESMALTE BRILHANTE NA COR CINZA CLARO, SOBRE FUNDO EM ZARCÃO
GC-3	GUARDA CORPO EM AÇO GALVANIZADO, H=130 CM, COM GRADIL FORMADO POR TUBOS VERTICAIS, FIXADO COM CHUMBADO MECÂNICO, COM CORRIMÃO DUPL0 (NOS DOIS LADOS), H=92CM E H70CM	ACABAMENTO EM PINTURA ESMALTE BRILHANTE NA COR CINZA CLARO, SOBRE FUNDO EM ZARCÃO

SIMBOLOGIA		
<input checked="" type="checkbox"/> PISO	<input checked="" type="checkbox"/> TETO	<input checked="" type="checkbox"/> DIVERSOS
<input checked="" type="checkbox"/> PAREDE	<input checked="" type="checkbox"/> RODAPÉ	<input checked="" type="checkbox"/> ESQUADRIAS

LEGENDA			
EXISTENTE	À CONSTRUIR	A DEMOLIR	JARDIM ÁREA PERMEÁVEL



ESTADO DE GOIÁS
SECRETARIA DE ESTADO DA EDUCAÇÃO
SUPERINTENDÊNCIA DE INFRAESTRUTURA
GERÊNCIA DE PROJETOS E INFRAESTRUTURA

GERÊNCIA DE PROJETOS E INFRAESTRUTURA
APROVADO _____
TÉCNICO RESPONSÁVEL PELA APROVAÇÃO

CEPI DIVINO PAI ETERNO

EXECUTIVO					
ENDEREÇO					
AV. FRANCISCO PAULO, Nº 670, VILA PAI ETERNO, TRINDADE - GO					

ÁREA DO TERRENO	ÁREA PERMEAB.	ÁREA EXISTENTE	ÁREA A DEMOLIR	ÁREA A CONSTRUIR	ÁREA TOTAL CONSTRUÇÃO
11892,82 m²	4493,18 m²	4596,42 m²	0,00 m²	819,30 m²	5415,72 m²

	ELABORAÇÃO:	
	CONSÓRCIO DIAMANTE ENGENHARIA	
	AV. BARÃO HOMEM D E MELO, Nº 3280 - NOVA GRANADA	
	BELO HORIZONTE - MG - CEP: 30.684-080	
AUTOR: DÉBORA EVELYN CALDEIRA DE LACERDA - ARQUITETA E URBANISTA - CAU: A257897-2	TEL: (31) 3347-4405 / (31) 3347-7079 / (31) 3571-1920	
	EMAIL: contato@grupoprojetosaengenharia.com.br	

RT DA OBRA:	
PROPRIETÁRIO: SECRETARIA DE ESTADO DA EDUCAÇÃO	
PREPOSTO: SABRINA SILVA VIEIRA VALENTE	
CNPJ: 01.409.705.0001-20	
CPF: 041.530.091-64	

EXECUTIVO DE ARQUITETURA

TIPO DE PROJETO			
CORTES, FACHADAS, DETALHAMENTOS			
ASSUNTO:			
DATA:	ESCALA:	REVISÃO:	Nº RRT/ART:
MAIO/2025	INDICADA	02	
REV.	DATA	DESCRIÇÃO	VISTO
00	03/2025	EMISSIONAL INICIAL	DECL
01	05/2025	REVISÃO	DECL
02	05/2025	REVISÃO	DECL
FOLHA:			05/08